

II EDIZIONE

IBD SPRING SCHOOL

GESTIONE E TERAPIA DELLE MALATTIE INFIAMMATORIE CRONICHE INTESTINALI

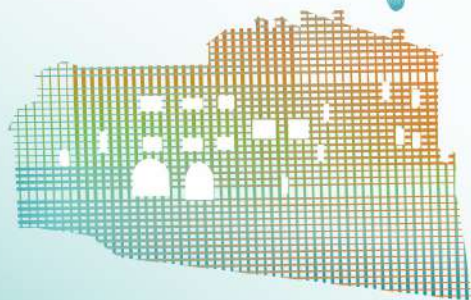

BERTINORO

5-6 NOVEMBRE 2020



IBD SPRING SCHOOL

RESPONSABILI SCIENTIFICI

Paolo Gionchetti, Fernando Rizzello

Centro di Studio e Cura

per le Malattie Infiammatorie Croniche Intestinali.

Dipartimento di Medicina Interna e Gastroenterologia

Alma Mater Studiorum Università di Bologna

Policlinico di Sant'Orsola

Via Massarenti, 9 - 40138 Bologna

paolo.gionchetti@unibo.it, fernando.rizzello@unibo.it

GIOVEDÌ 5 NOVEMBRE

- 12.30** Registrazione dei partecipanti e welcome lunch
- 13.00** Presentazione del workshop e saluto di benvenuto
P. Gionchetti, F. Rizzello
- 13.15** Casi clinici interattivi di colite ulcerosa
M. Salice
- 14.30** Terapia della colite ulcerosa lieve-moderata
M. Vecchi
- 15.15** Terapia della colite ulcerosa grave
F. Rizzello
- 16.00** Lavoro di gruppo
e discussione delle evidenze cliniche
(con video)
P. Gionchetti, F. Rizzello
- 17.45** Chiusura della prima giornata

VENERDÌ 6 NOVEMBRE

- 08.30** Casi clinici interattivi di Malattia di Crohn
M. Salice
- 10.30** Terapia della malattia di Crohn lieve-moderata
P. Gionchetti
- 11.15** Terapia della malattia di Crohn moderata-grave
F. Rizzello
- 12.00** Endoscopia di qualità:
fra score, linee guida, timing e giusto impiego
(*sessione interattiva con video*)
M. Daperno
- 12.45** Videocapsula nella Malattia di Crohn
(*sessione interattiva con video*)
C. Calabrese
- 13.30** *Colazione di lavoro*
- 15.00** Conclusioni e take home message
P. Gionchetti, F. Rizzello
- 15.15** Questionario ECM
- 15.30** Chiusura del workshop





FACULTY

Carlo Calabrese (*Bologna*)

Marco Daperno (*Torino*)

Paolo Gionchetti (*Bologna*)

Fernando Rizzello (*Bologna*)

Marco Salice (*Bologna*)

Maurizio Vecchi (*Milano*)



INFORMAZIONI GENERALI

SEDE

Rocca CEUB Bertinoro, Sala affrescata

Via Aldruda Frangipane 6, 47032 Bertinoro (Forlì-Cesena)

COME RAGGIUNGERE LA SEDE

Bertinoro si trova a metà strada tra Forlì e Cesena, a 6 Km dalla SS 9 Via Emilia.

Da Bologna: uscire al casello di Forlì della A 14 e seguire le indicazioni per Cesena - Forlimpopoli - Bertinoro.

Da Rimini: uscire al casello di Cesena-Nord della A 14, prendere la E 45 per Roma fino all'uscita di Cesena Ovest. Girare a destra per la SS 9 Via Emilia, verso Forlì - Bologna. Seguire poi le indicazioni per Bertinoro.

ACCREDITAMENTO ECM

FC EVENTI Srl - Provider N. 841

ID ECM: 283984 - Crediti ECM attribuiti: 12,8 - Numero posti disponibili: 35

Il Corso è stato accreditato per la figura professionale del Medico-Chirurgo.

Discipline: Gastroenterologia, Medicina e Chirurgia di Accettazione e di Urgenza, Medicina Interna, Oncologia, Chirurgia Generale, Radiodiagnostica, Medicina Generale (Medici di famiglia), Patologia Clinica (Laboratorio di analisi chimico-cliniche e Microbiologia).

Metodologia: residenziale

Obiettivo formativo: linee guida, protocolli, procedure.

Metodo di verifica dell'apprendimento: questionario a risposta multipla.

Per conseguire i crediti ECM relativi all'evento è obbligatorio partecipare al 100% delle attività formative, rispondere correttamente ad almeno il 75% dei quesiti del questionario di apprendimento e compilare in ogni sua parte il materiale ECM.

ISCRIZIONE

L'iscrizione include: partecipazione ai lavori scientifici, attestato di partecipazione, colazione di lavoro, cena e pernottamento del **5 Novembre 2020**.

BADGE

A tutti i partecipanti, regolarmente iscritti, all'atto della registrazione verrà consegnato un badge nominativo che dovrà essere indossato per tutta la durata del Corso.

VARIAZIONI

La Segreteria Scientifica e la Segreteria Organizzativa si riservano di apportare al programma tutte le variazioni che si rendessero necessarie per ragioni scientifiche e/o tecnico-organizzative.

SEGRETERIA ORGANIZZATIVA

FC EVENTI Srl

Vicolo Posterla, 20/2a - 40125 Bologna

Tel. 051-236895 - Fax 051-2916933

info@fc-eventi.com - www.fc-eventi.com



Con il contributo non condizionante di